

DEPARTEMENT DE L'ILLE ET VILAINE



ZAC multi-sites - Secteur de La Janais

Maître d'ouvrage : Rennes Métropole

AUTORISATION ENVIRONNEMENTALE UNIQUE :

- DOCUMENTS D'INCIDENCES AU TITRE DES ARTICLES L.214-1 A L.214-6 DU CODE DE L'ENVIRONNEMENT
- DEMANDE DE DEROGATIONS A L'INTERDICTION D'ATTEINTE AUX ESPECES ET HABITATS PROTEGES AU TITRE DE L'ARTICLE L.411-2 DU CODE DE L'ENVIRONNEMENT



VILLE & TRANSPORT
DIRECTION REGIONALE OUEST
Espace bureaux Sillon de Bretagne
8 avenue des Thébaudières
CS 20232
44815 SAINT HERBLAIN CEDEX

Tel. : 02 28 09 18 00
Fax : 02 40 94 80 99



Ville & Transport
Direction Régionale Ouest
Espace bureaux Sillon de Bretagne
8 avenue des Thébaudières – CS 20232
44815 SAINT HERBLAIN CEDEX
Tél. : 02 28 09 18 00
Fax : 02 40 94 80 99

N° Affaire	4-53-2281			Etabli et vérifié par	
Date	JUILLET 2019			J.M. MURTIN	
Indice	A	B			

PIECE 1 : PLAN DE SITUATION

Le secteur d'étude est localisé au lieu-dit La Janais, sur les communes de Chartres-de-Bretagne, et Saint-Jacques-de-la-Lande, dans le département de l'Ille-et-Vilaine (35), au Sud-ouest de Rennes.

Le périmètre de la ZAC comprend 5 secteurs qui sont les suivants (ZAC multi-sites) :

- **Secteur 1b** : constitué d'anciens parkings en partie imperméabilisés, ce secteur représente 194 371 m² et est desservi par une voie « nord/sud » à l'est du secteur desservant tout le site de la Janais ;
- **Secteur 2** : majoritairement occupé par d'anciens parkings, ce secteur représente environ 98 376 m².
- **Secteur 4** : situé au nord du site de La Janais, ce site représente 39 581 m². Il correspond à une zone boisée (végétation dense).
- **Secteur 5b** : correspondant à un ancien parking confidentiel de PSA, il est entièrement imperméabilisé et merlonné sur tout son périmètre. Il représente 172 100 m² et est desservi par une voie réalisée dans le cadre d'un lotissement (lieu-dit du Bois Noir) et intégrée à une ASL (Association syndicale libre) ainsi que par la voie « nord-sud » du site.
- **Secteur voirie** : correspondant à une partie d'emprise de la voie « nord-sud » traversant le site de La Janais, intégrant notamment un ouvrage d'art et un passage à niveau (passage à niveau restant propriété de PSA), et qui représente une surface de 26 441 m².

Au total, l'emprise concernée par le projet d'aménagement de la ZAC du site de la Janais est d'environ 53 ha sur plusieurs sites non contigus.

Le site de La Janais est délimité à l'Ouest par un réseau de voies ferrées puis la Route Départementale 177, la rue André Léo (ex-RD634) au nord, la RD837 à l'est et la RD34 au sud. Les environs proches de la zone d'étude sont composés par :

- La zone d'activités Mivoie au nord ;
- Les sociétés PSA Peugeot Citroën, GEFCO et la ZAC de la Touche Tizon à l'est ;
- La société Renault Trucks au sud ;
- Le parc des expositions de Saint-Jacques-de-la-Lande au sud-ouest ;
- Des habitations à l'Ouest (commune de Saint-Jacques-de-la-Lande, au-delà de la RD177 et de la voie ferrée).

L'aéroport de Saint-Jacques-de-la-Lande se trouve à l'ouest, à environ 1 km.

Plans de situation

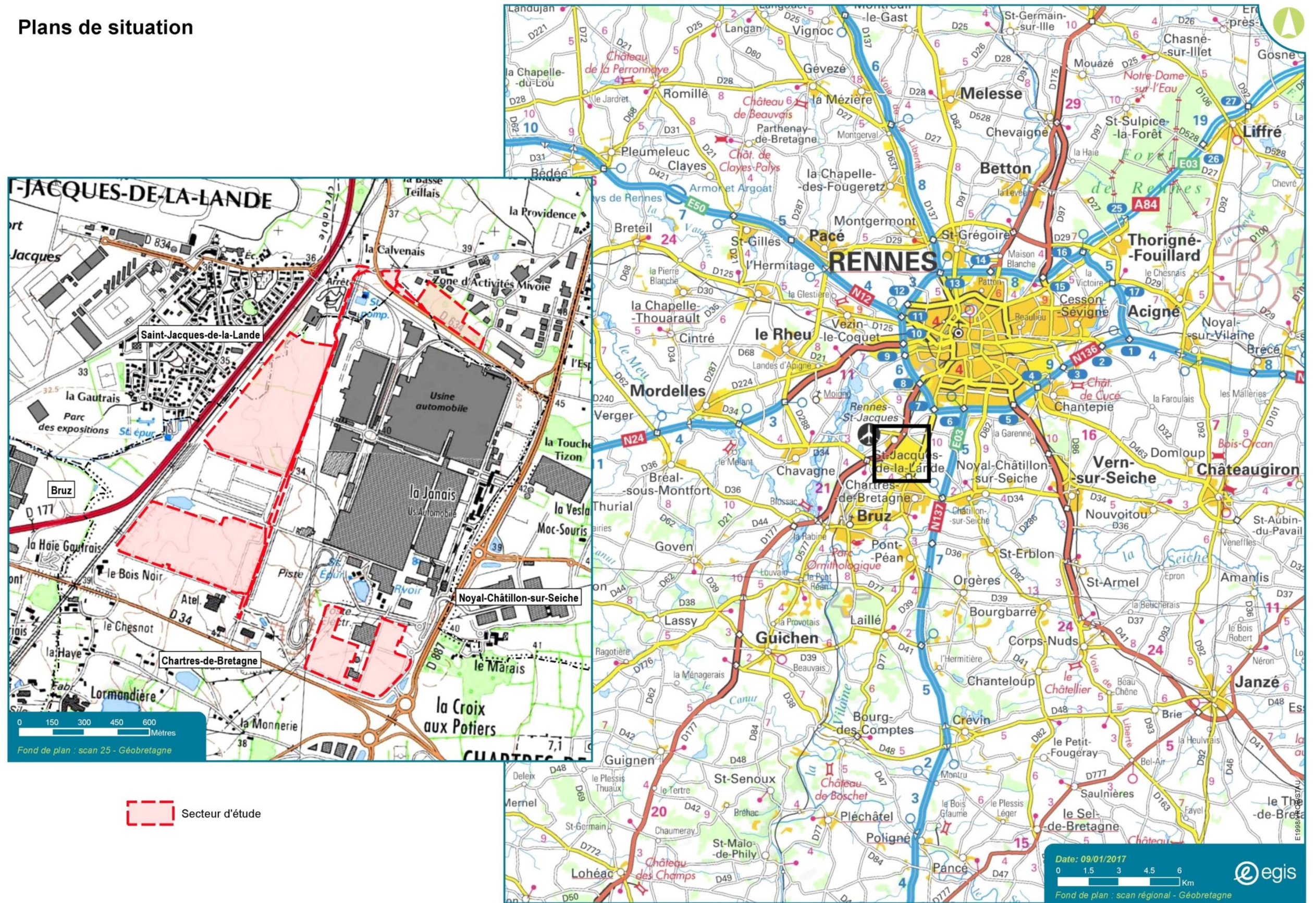

Source : Egis